

FEDER Fondo Europeo de Desarrollo Regional

Cofinanciado por la Unión Europea

MINISTERIO DE HACIENDA

Fondos Europeos

red.es

Centro Tecnológico  
*Materias Primas Minerales y Materiales*

# Oficina Acelera Pyme V.3.0 – Región de Murcia

---

# Índic

## 1.CTM

a. Nuestra entidad

## 2.RED.ES

a.Convocatoria, programa, destinatarios y periodo.

b.¿Qué es una Oficina Acelera Pyme?

## 3.LA OAP V.3.0 – REGIÓN DE MURCIA

a.Objetivo principal

b.Principales líneas

## 4.COLABORADORES

a.Ayuntamientos

b.Habilitadores

c.Asociaciones

---

---

01.  
CTM

---

## Nuestra entidad

**Asociación empresarial de investigación Centro Tecnológico de Materias Primas Minerales y Materiales**

## Áreas y unidades de negocio

**Formación, Orientación laboral, Asesoramiento Técnico, Investigación y Desarrollo, Servicios Tecnológicos, Información y documentación, Asesoramiento en Calidad, Laboratorio, Medio Ambiente, Seguridad Industrial, Geología y Topología, Diseño Industrial, Proyectos Industriales y Tecnología de la Información y las Comunicaciones.**

## Fines

**Formar, Informar y Asesorar.**

---

02.

RED.ES

---

## Convocatoria

**Convocatoria de ayudas 2025 para la creación de la red de Oficinas Acelera Pyme.**

## Programa

**Desarrollo del emprendimiento tecnológico y la demanda tecnológica, en el marco de la acción estratégica de economía y sociedad digital del programa estatal de I+D+I orientada a retos de la sociedad.**

## Entidad convocante y otras relacionadas

Cofinanciado por  
la Unión Europea

MINISTERIO  
DE HACIENDA

Fondos Europeos

GOBIERNO  
DE ESPAÑA

MINISTERIO  
PARA LA TRANSFORMACIÓN DIGITAL  
Y DE LA FUNCIÓN PÚBLICA

SECRETARÍA DE ESTADO  
DE DIGITALIZACIÓN  
E INTELIGENCIA ARTIFICIAL

red.es

## RED.es

**Red.es es una entidad pública adscrita al Ministerio de Asuntos Económicos y Transformación Digital a través de la Secretaría de Estado de Digitalización e Inteligencia Artificial.**

**Desarrollan programas de impulso de la economía digital, la innovación, el emprendimiento, la formación para jóvenes y profesionales y el apoyo a pymes mediante el fomento de un uso eficiente e intensivo de las Tecnologías de la Información y la Comunicación (TIC).**

**También despliegan programas de implantación tecnológica en los servicios públicos de la Administración –especialmente en Sanidad, Justicia y Educación–, y trabajamos para el desarrollo de las Ciudades e Islas Inteligentes.**

- Misión:** promover, de forma sostenible, la transformación digital de la economía, sociedad, servicios públicos y territorios de nuestro país.
- Visión:** ser referente, nacional e internacional, en la transformación digital para el bienestar de las personas, la competitividad de las empresas y emprendedores, y la eficiencia y eficacia de las administraciones públicas.

**Valores de Red.es:**

- Compromiso** - perseverancia, vinculación, entrega, dedicación, responsabilidad.
- Orientación al logro** - conciliar tensiones, cultura del éxito, resultados.
- Profesionalidad** - meritocracia, apolítica, transparencia, eficiencia.
- Innovación** - proactividad, creación, novedad, complejidad, competitividad, iniciativa, originalidad, modo activo.
- Equipo** - gestión colegiada, unidad de propósito, cohesión en las decisiones, espíritu de equipo, bien común.

---

# 03. LA OAP V.3.0 – REGIÓN DE MURCIA

---

## ¿Qué es una Oficina Acelera PYME?

Un espacio físico y un espacio virtual.

Se realizan labores de sensibilización y apoyo a las empresas españolas (incluidas las de nueva creación), especialmente las pequeñas y medianas empresas (pymes), autónomos y emprendedores (en adelante, “usuarios de las OAPs”)

Sobre las ventajas y metodologías innovadoras para optimizar el funcionamiento de sus negocios,

Por medio de la incorporación de las Tecnologías de la Información y las Comunicaciones (TIC) en sus procesos

Para favorecer la demanda de tecnologías innovadoras que contribuyan a la mejora de su productividad.

---

**WEB** → [acelerapymemurcia.es](https://acelerapymemurcia.es)

**OAP** Por tu Empresa

PRESENTACION COLABORADORES CONSULTORÍA IGUALDAD EVENTOS RECURSOS CONTACTO

# Oficina Acelera Pyme v.3.0

OFICINA **Acelera pyme** red.es

## Región de Murcia

La nueva Oficina Acelera Pyme v3.0 – Región de Murcia ya se encuentra en marcha. Si necesitas asesoramiento o soporte en transformación digital, emprendimiento tecnológico o incorporación de soluciones TIC, puedes contactar con nuestro equipo a través de esta web. Ofrecemos atención gratuita, tanto presencial como virtual, dirigida a pymes, autónomos y personas emprendedoras de toda la Región de Murcia.

Las Oficinas Acelera pyme puestas en marcha en toda España por Red.es, entidad pública adscrita al Ministerio para la transformación Digital y de la función Pública a través de la Secretaría de Estado de Digitalización e Inteligencia Artificial, cuentan en su convocatoria 2025 con un importe de ayuda concedida de 30 millones de euros para impulsar la digitalización de pymes, autónomos y emprendedores. El importe de la ayuda máxima es del 80% del presupuesto subvencionable y está financiada por la Unión Europea, Fondos Europeos de Desarrollo Regional (FEDER) del periodo 2021-2027, Gobierno de España.

FEDER Fondo Europeo de Desarrollo Regional

OFICINA **Acelera pyme**

Centro Tecnológico Murcia

## Oficina Acelera Pyme V.3.0 – Región de Murcia

Comunidad por la Unión Europea

GOBIERNO DE MURCIA

Fondos Europeos

red.es

## Soporte

Murcia, España 968 741 500 [f](#) [X](#) [v](#) [in](#) [i](#)

**Acelera pyme RM** PRESENTACION COLABORADORES CONSULTORÍA NOTICIAS RECURSOS CONTACTO

### Envía tu consulta

Nombre*	Apellidos*
...	...
NIF*	Email*
...	Introduzca una dirección de correo electrónico
Entidad*	NIF Entidad
Empresa / Entidad / Organismo	NIF de Empresa / Entidad / Organismo
Asunto*	Como nos ha conocido*
Ayudas Kit Digital	Eventos

¿Quieres que te llamemos? ¡Déjanos tu teléfono!

+34 XXX XX XXX

Mensaje\*

**Enviar**

Usted consiente, a través de la marcación de la presente casilla, al tratamiento de sus datos con las finalidades descritas en la Política de Privacidad.

## Las líneas de acción de nuestra OAP giran sobre 17 ejes

OFICINA **Acelera pyme** Centro Tecnológico del móvil, plano y usuario

### Acelera la transformación digital de tu PYME

#### 2. Comercio Electrónico

El Comercio electrónico, también conocido como e-commerce, es la nueva forma de comprar y vender. Se trata de la compra/venta de productos o servicios a través de plataformas digitales, pudiendo ser desde páginas web hasta perfiles o cuentas en redes sociales. Ofrece un importante rango de facilidades tanto a empresas como a consumidores, lo que ha propiciado que se convierta en uno de los elementos más recurrentes de todo el panorama digital en los tiempos modernos.

Más información en nuestra web y redes sociales  
[acelerapymemurcia.es](http://acelerapymemurcia.es)

Comercio Electrónico

red.es

C064/25-ED CV7  
2025/04/15/00286771

1. Sitio web y presencia básica en internet
2. Comercio electrónico
3. Gestión de redes sociales
4. Gestión de clientes
5. Business Intelligence y analítica
6. Servicios y herramientas de oficina virtual
7. Gestión de procesos
8. Gestión de la facturación y factura electrónica
9. Comunicaciones seguras
10. Ciberseguridad
11. Presencia avanzada en internet
12. Marketplace
13. Servicio de ciberseguridad gestionada
14. Gestión de clientes con IA asociada
15. Business Intelligence y Anaítica con IA asociada
16. Gestión de procesos con IA asociada
17. Puesto de trabajo seguro

---

# 04. COLABORADORES

---

## Ayuntamientos

**Aledo, Albudeite, Alguazas, Bullas, Ceutí, Moratalla, Abarán, Ricote, Villanueva del Río Segura, Campos del Río, Cehegín, Molina de Segura y Fuente Álamo**

## Asociaciones

UNIVERSIDAD  
DE MURCIA

## Habilitadores

FEDER Fondo Europeo de Desarrollo Regional

Oficina Acelera pyme

Centro Tecnológico Murcia Pymes, Startups y Alumnos

## HERRAMIENTAS DIGITALES

PARA LA INNOVACIÓN EN EL SECTOR AGROALIMENTARIO

DÍA 13  
MES MAYO  
AÑO 2026  
HORA 16:30

LUGAR CIFEA. CENTRO ESPECIALIZADO EN LA FORMACIÓN PROFESIONAL AGRÍCOLA Y GANADERA. LORCA (30800)

INSCRIPCIONES

CRISTINA MONTIEL  
Ingeniera Agrónoma y Co-Founder de FieldPad

Con la colaboración de:

Tlf: 601 92 11 08 [hola@celerapymemurcia.es](mailto:hola@celerapymemurcia.es)

## PROGRAMA

### 16:30H BIENVENIDA Y PRESENTACIÓN

Mavi Fernández. Técnico de soporte en la Oficina Acelera Pyme v.3.0 – Región de Murcia

### 16:45H HERRAMIENTAS DIGITALES PARA LA INNOVACIÓN EN EL SECTOR AGROALIMENTARIO

Cristina Montiel. Ingeniera Agrónoma y Co-Founder de FieldPad.

1. Introducción y contexto del sector agroalimentario
2. Transformación digital en el sector agro
3. Casos prácticos y soluciones digitales implantadas
4. Inteligencia Artificial aplicada al emprendimiento agro
5. Recomendaciones para futuros emprendedores
6. Buenas prácticas y errores comunes

## RONDA DE PREGUNTAS Y NETWORKING

### CRISTINA MONTIEL

INGENIERA AGRÓNOMA Y CO-FOUNDER DE FIELDPAD

OFICINA  
**Acelera**  
*pyme*

 **FieldPad**

---

# Herramientas digitales para la Innovación en el Sector Agroalimentario

---

# Índice

- 01. Introducción y contexto del sector agroalimentario
  - 02. Transformación digital en el sector agro
  - 03. Casos prácticos y soluciones digitales implantadas
  - 04. Inteligencia Artificial (IA) aplicada al emprendimiento agro
  - 05. Recomendaciones para futuros emprendedores
-

---

# 01. Introducción y contexto del sector agroalimentario

---

# Situación actual del sector agroalimentario

---

El sector agroalimentario aportó el 8,6% del PIB y el 11,5% del empleo en España en 2024, con exportaciones récord de 76.356 M€ (+5,9%).

*Fuente: Observatorio Agro Cajamar / Ivie, Informe 2024*

Solo el 24,3% de las empresas del sector está desarrollando estrategias de digitalización, a pesar de la creciente presión regulatoria y de mercado.

*Fuente: Observatorio de la Digitalización del Sector Agroalimentario Español, 2024*

El 83,9% de las explotaciones agrícolas ya capturan datos de sus unidades productivas, pero la mayoría no los aprovecha para la toma de decisiones.

*Fuente: Observatorio de Digitalización Agroalimentaria (MAPA / Cajamar), 2022*

La figura del asesor agrario evoluciona: de la visita técnica presencial al asesoramiento basado en datos, IA y análisis en tiempo real.

*Fuente: Estrategia de Digitalización del Sector Agroalimentario, MAPA*

---

## RETOS

- Brecha digital entre generaciones
- Falta de conectividad en zonas rurales
- Coste de adopción tecnológica
- Escasez de formación especializada
- Resistencia al cambio en explotaciones tradicionales

## OPORTUNIDADES

- Big Data y agricultura de precisión
  - IA para toma de decisiones en tiempo real
  - Automatización y mecanización avanzada
  - Nuevos modelos de negocio digitales
  - Fondos europeos PAC 2023-2027 y nueva PAC para digitalización
-

---

# 02. Transformación digital en el sector agro

---

## Big Data e IA

Análisis masivo de datos agronómicos, climáticos y de mercado para decisiones predictivas. Sistemas como SIAR (datos meteorológicos) y SIAM se integran con APIs para análisis en tiempo real.

EJEMPLO SIAR

## Sensores e IoT

Estaciones meteorológicas, sensores de suelo, drones y satélites capturan datos continuos de parcela. Copernicus ofrece imágenes satelitales gratuitas para NDVI y más.

EJEMPLO

## Plataformas digitales

Herramientas como AppSheet (apps no-code), Google Colab/Cowork, NotebookLM y Claude permiten crear soluciones sin necesidad de programación avanzada.

EJEMPLO CLAUDE

## Automatización

Maquinaria de precisión, riego automatizado y sistemas de alerta temprana reducen costes y mejoran la sostenibilidad de las explotaciones.

EJEMPLO AUTOMATIZACIONES

---

# Tendencias tecnológicas clave –SIAR

8

SIAR - Buscar con Google

google.com/search?q=SIAR&rlz=1C1UEAD\_esES1104ES11048ioq=SIAR&gs\_lcrp=EgZjaHlvbWUyYjggAEEUYOdIBzcnNWowsjeoAgCwAgA&sourceid=chrome&ie=UTF-8&sei=GdX8aZ3EL7aE9uBP7...

Google

SIAR

Inicio sesión

Modo IA Todo Imágenes Videos Noticias Videos cortos Web Más Herramientas

MAPA Castilla-La Mancha Estaciones App Andalucía España Urosario Uoim

Ministerio de Agricultura, Pesca y Alimentación  
https://servicio.mapa.gob.es/siarweb

**SiAR - Aviso de Servicio**

Sistema de Información Agroclimática para el Regadío (SIAR) - Acceso libre y gratuito - Fiabilidad de los datos agroclimáticos - Accesibilidad. Esta información ...

Ministerio de Agricultura, Pesca y Alimentación  
https://servicio.mapa.gob.es/consultaDatos/inicio

**Consulta de datos - SiAR - Aviso de Servicio**

Seleccionar estaciones \* · Andalucía · Aragón · Canarias · Castilla y León · Castilla-La Mancha · Comunidad de Madrid · Comunidad Foral de Navarra · Comunidad ...

Servicio Integral de Asesoramiento al Regante  
https://siar.ucm.es

**SIAR - Servicio Integral de Asesoramiento al Regante de ...**

Desde el CREA se ha desarrollado la aplicación SIAR-PR que calcula las necesidades de riego de los principales cultivos de la región de Castilla-La Mancha.

Más preguntas

¿Qué es la siar?

# Tendencias tecnológicas clave -SIAR+CHATGPT

---

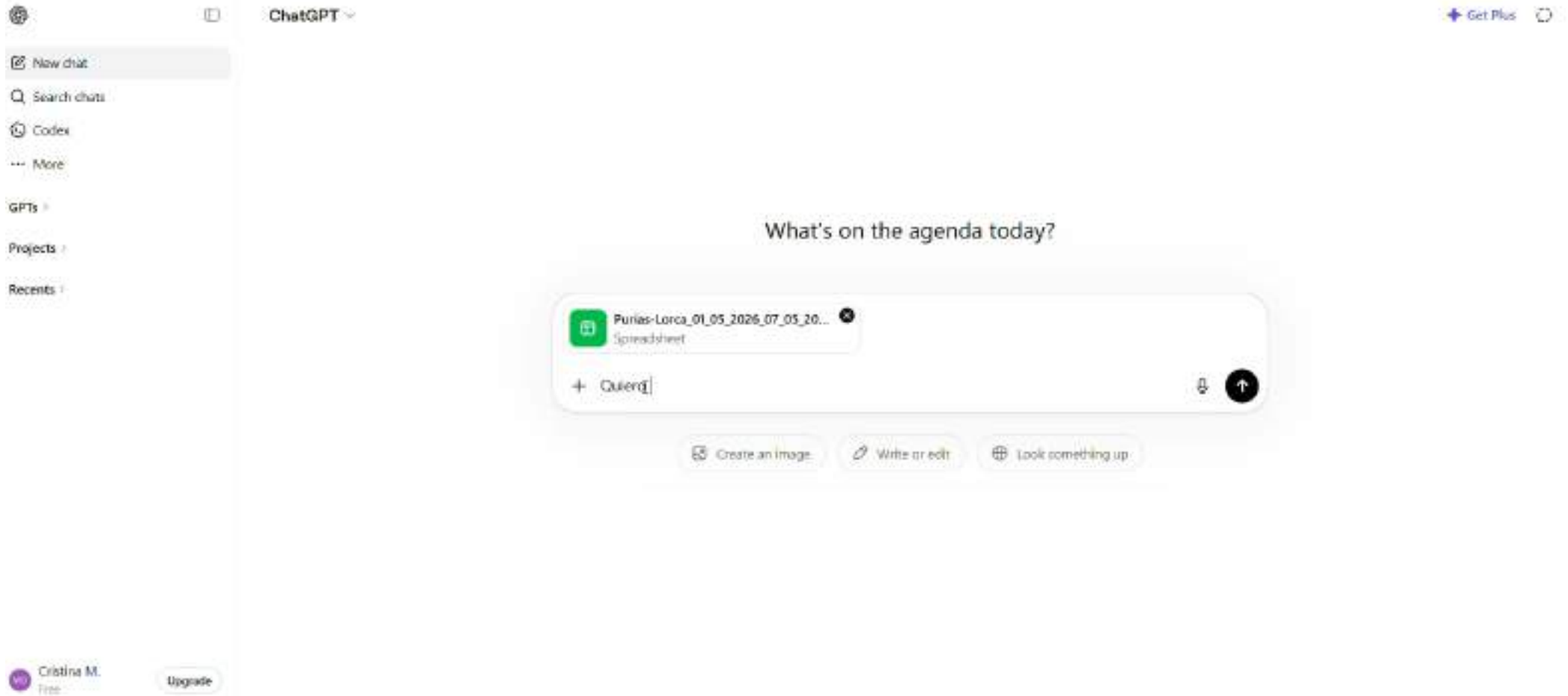

# Tendencias tecnológicas clave - CLAUDE

# Tendencias tecnológicas clave - CLAUDE

Claude is AI and can make mistakes. Please double-check responses.

# Tendencias tecnológicas clave – COPERNICUS

12

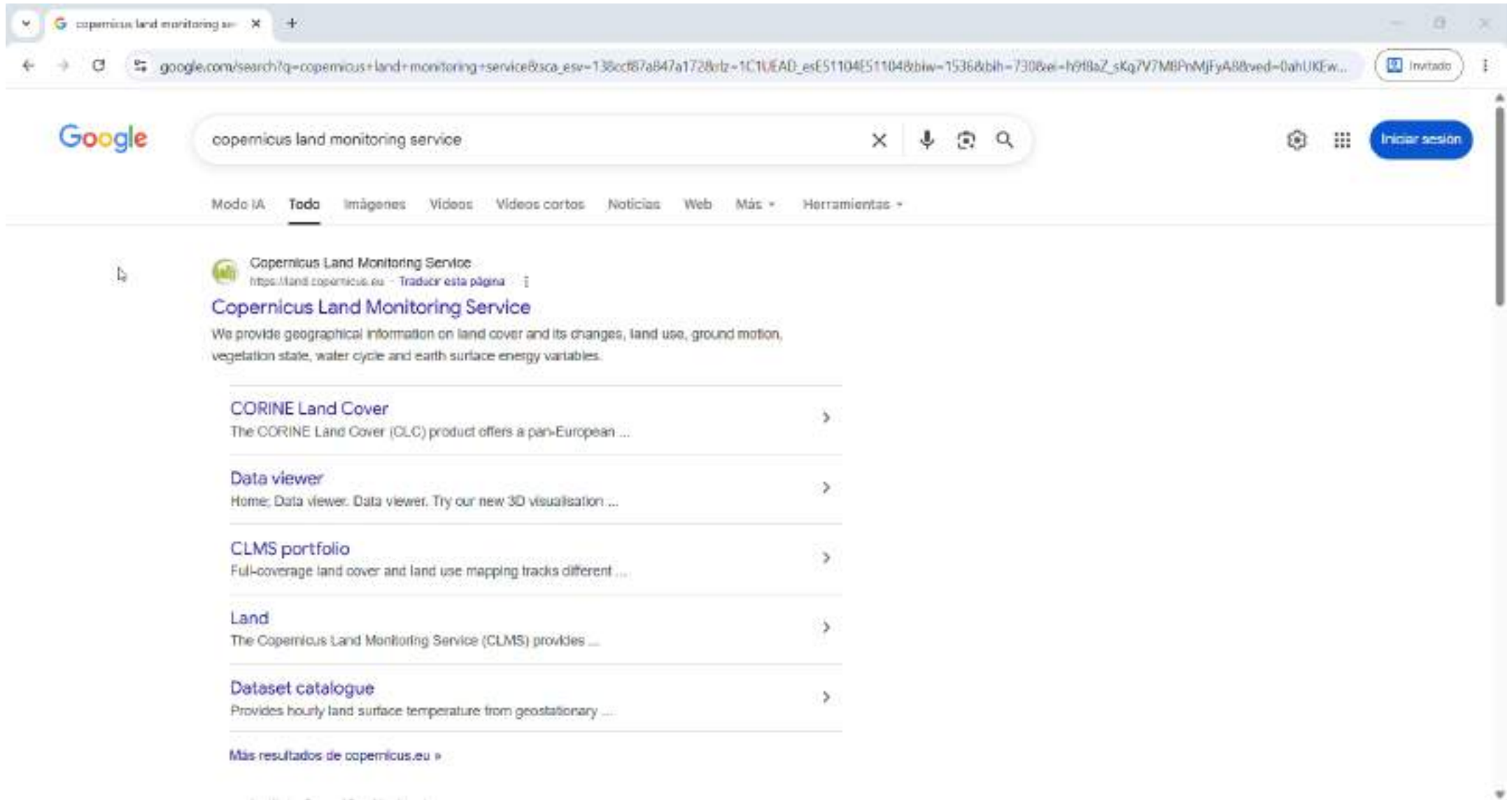

copernicus land monitoring service

Google

copernicus land monitoring service

Modo IA Todo Imágenes Videos Videos cortos Noticias Web Más ▾ Herramientas ▾

 Copernicus Land Monitoring Service  
https://land.copernicus.eu - Traducir esta página

**Copernicus Land Monitoring Service**

We provide geographical information on land cover and its changes, land use, ground motion, vegetation state, water cycle and earth surface energy variables.

**CORINE Land Cover** >  
The CORINE Land Cover (CLC) product offers a pan-European ...

**Data viewer** >  
Home; Data viewer. Data viewer. Try our new 3D visualisation ...

**CLMS portfolio** >  
Full-coverage land cover and land use mapping tracks different ...

**Land** >  
The Copernicus Land Monitoring Service (CLMS) provides ...

**Dataset catalogue** >  
Provides hourly land surface temperature from geostationary ...

Más resultados de copernicus.eu »

# Tendencias tecnológicas clave - AUTOMATIZACIONES

13

**LERROYMERLIN** ¿Dónde estás? Selecciona una tienda

¿Qué estás buscando?

Ayuda y contacto Iniciar sesión Listas Mi carrito

**Filtrar** 3250 producto(s) ordenado(s) por Relevancia

Vendido por Leroy Merlin (131)

¿Dónde estás?

Entrega gratuita (2.295)

**Precio**

1,49 EUR - 9999 EUR

Restablecer Aplicar

**Opiniones**

★★★★★ 4 y más (90)

★★★★☆ 3 y más (120)

**Temporizador de riego automático jardín Máquina de riego digit...**  
Vendido por Maison et jardin  
● Envío gratis  
**26,79 €**

**Dispositivo de riego automático con temporizador...**  
Vendido por Éclat du Quotidien  
● Envío gratis  
**- 47,17 %**  
~~61,88 €~~  
**32,69 €**

**JARDIBRIC**  
Aspersor circular JARDIBRIC cinc para 85 m2  
★★★★☆ (173)  
Vendido por LÉROY MERLIN  
1 Otra oferta  
● Envío a domicilio  
● Ver disponibilidad  
**Envío gratis en pedidos +29€**  
**10,49 €**

**Temporizador de riego automático Temporizador de riego...**

*La digitalización permite en el ámbito agronómico:*

## Optimización de recursos

Reducción del uso de agua, fitosanitarios y fertilizantes mediante dosis variable y análisis de datos.

## Mayor rendimiento

Detección temprana de plagas, enfermedades y estrés hídrico gracias a imágenes satelitales e IA.

## Toma de decisiones ágil

Informes técnicos de visita y planes de abonado generados automáticamente con IA (Claude, ChatGPT).

## Nuevos servicios

El asesor puede ofrecer dashboards, alertas automáticas y análisis predictivos como valor añadido.

## Sostenibilidad y cumplimiento

Trazabilidad digital, cuadernos de campo y cumplimiento normativo de la PAC.

## Automatización con Google

AppSheet + Google Sheets para crear apps sin código que suben datos al sistema y generan informes.

---

# 03. Casos prácticos y soluciones digitales implantadas

---

# Ejemplos reales en el sector agroalimentario

---

# Ejemplos reales en el sector agroalimentario

Trampa inteligente que monitoriza y da avisos de forma temprana sobre el estado del cultivo respecto a plagas existentes.

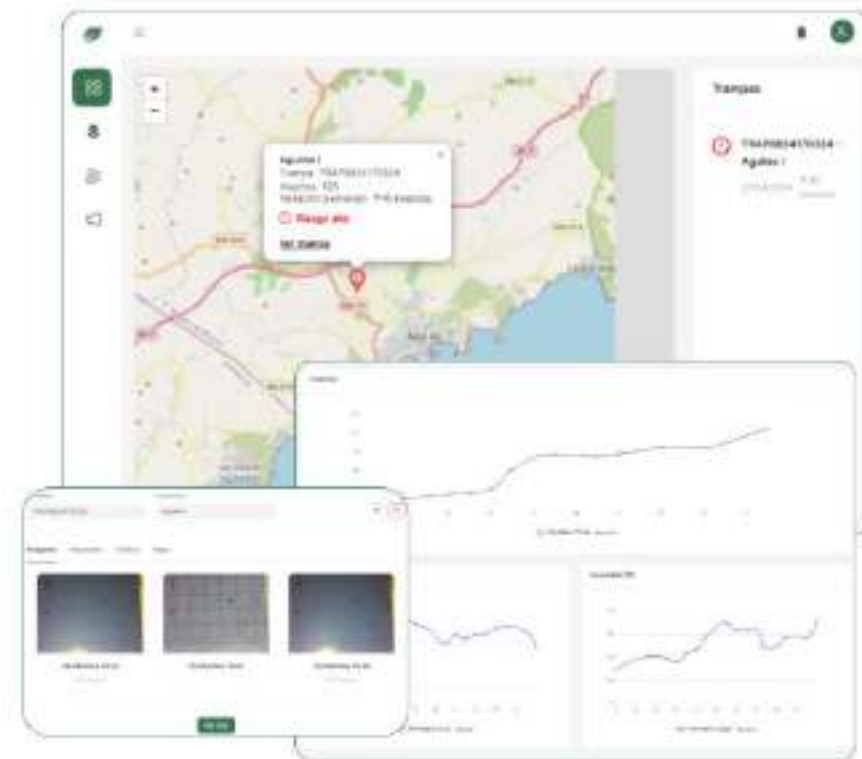

## Diagnóstico fitosanitario con foto + IA

Fotografiar síntomas en campo y usar Claude o ChatGPT para identificar la enfermedad/plaga, tratamiento y medidas. Hay que entrenarla con banco de imágenes y usar prompts específicos.

*Claude / ChatGPT +  
Coflow/Cowork*

## Integración SIAR con parcelas

SIAR tiene API que permite tomar datos de parcela y conectarlos a la estación meteorológica más cercana. Hay que solicitar el acceso y poner un chatbot de consulta.

*SIAR API + AppSheet*

## Análisis de suelo con IA

Subir análisis de suelo (PDF/Excel) a Claude o ChatGPT para obtener interpretación, recomendaciones de abonado y plan de mejora adaptado a normativa.

*Claude / ChatGPT (Skills /  
archivos)*

## Informes técnicos de visita automáticos

Con Claude se pueden generar asistentes de IA que generen informes técnicos de visita y planes de abonado con parámetros, normativa, etc., de forma automatizada.

*Claude + Google Drive /  
Cowork*

---

---

# 04. IA aplicada al emprendimiento agro

---

## IA y prompts

ChatGPT · Claude · Perplexity · NotebookLM

## Datos y análisis

SIAR API · SIAM · Copernicus (satélite) · Google Colab

## Presentaciones y docs

Claude → presentaciones · NotebookLM → con fuentes y vídeos · Perplexity → revisiones documentales

## Apps sin código

AppSheet (no-code con Google) · APPSHEET para vectorizar datos y subirlos con budget

## Automatización

Google Workspace (Sheets, Drive, Gmail) · Cowork · Zapier/Make para flujos automáticos

## Imagen satelital

Copernicus/Google Earth → script para descargar los datos satelitales y te saca NDVI y más casos

---

# Herramientas de IA accesibles para el sector agro

---

21

## ChatGPT

Para prompts · Ideal para pasar de preguntas o ideas simples a prompts complejos y bien definidos

→ <https://chat.openai.com>

## Claude

Precisión + presentaciones · Skills para que lea archivos Word, Excel, etc. · Crear asistentes de IA · Conectar con API para interpretación de análisis y recomendaciones

→ <https://claude.ai>

## NotebookLM

Con fuentes → vídeos, podcasts · Ideal para estudiar y resumir documentación técnica

→ <https://notebooklm.google.com>

## Perplexity

Para revisiones documentales · Búsqueda con fuentes verificadas · Respuestas actualizadas

→ <https://www.perplexity.ai>

---

# IA en definición, validación y escalado de modelos de negocio

22

## DEFINICIÓN

- Identificar el problema real del agricultor con ayuda de IA
- Generar propuesta de valor con ChatGPT o Claude
- Analizar competencia y benchmarking sectorial
- Crear el Business Model Canvas asistido por IA

## VALIDACIÓN

- Diseñar encuestas y entrevistas con IA
- Analizar respuestas y detectar patrones
- Iterar rápido el MVP con herramientas no-code (AppSheet)
- Usar Perplexity para revisar datos de mercado actuales

## ESCALADO

- Automatizar flujos con Google Workspace + IA
- Conectar Claude via API para servicios escalables
- Usar Big Data (SIAR, Copernicus) para valor diferencial
- Generar informes y análisis automáticos para clientes

## ChatGPT — chatgpt.com

### Diagnóstico de plaga por foto

*Prompt: Sube una foto de la hoja afectada y escribe: 'Identifica la enfermedad, causa probable, tratamiento fitosanitario recomendado y plazo de seguridad para exportación a UE.'*

### Resumen de normativa PAC

*Prompt: Copia el texto del BOE y pide: 'Resume los requisitos de condicionalidad reforzada aplicables a mi explotación de cítricos en Murcia en 2025.'*

### Script para vídeo divulgativo

*Prompt: Escribe: 'Crea un guión de 3 minutos sobre los beneficios del riego por goteo adaptado a agricultores mayores de 50 años sin experiencia digital.'*

## Claude — claude.ai

### Informe técnico de visita

*Prompt: Sube el Excel de análisis de suelo y escribe: 'Genera un informe técnico de visita con recomendaciones de abonado para campaña de tomate, ajustado a normativa de nitratos de Murcia.'*

### Plan de abonado completo

*Prompt: Pega los parámetros del cultivo y pide: 'Crea un plan de abonado mensual para mandarina Orri en producción integrada, con fuentes, dosis y calendario de aplicación.'*

### Asistente de IA personalizado

*Prompt: Con las Skills de Claude puedes crear tu propio asistente que lea tus documentos Word/Excel y responda consultas agronómicas personalizadas sin salir de la herramienta.*

## Perplexity — perplexity.ai

### Vigilancia de mercado semanal

*Pregunta: '¿Cuáles son las últimas noticias sobre precios del limón en los mercados europeos esta semana?' — Te responde con fuentes verificadas y actualizadas.*

### Revisión bibliográfica técnica

*Pregunta: '¿Qué estudios recientes hay sobre la eficiencia del riego deficitario en cítricos en clima mediterráneo? Incluye referencias.' — Fuentes citadas automáticamente.*

### Alertas fitosanitarios

*Pregunta: '¿Hay alguna nueva alerta de plaga o enfermedad emergente en cultivos hortícolas en España en los últimos 30 días?' — Con links a fuentes oficiales.*

## NotebookLM — notebooklm.google.com

### Estudiar normativa técnica

*Sube el RD de producción integrada o el cuaderno de campo en PDF. NotebookLM lo procesa y puedes hacer preguntas concretas: '¿Qué fitosanitarios están prohibidos en tomate para exportación a Alemania?'*

### Podcast formativo automático

*Sube 3-4 artículos técnicos o noticias del sector y pulsa 'Generar Audio Overview'. En 2 minutos tienes un podcast de 10-15 min con dos voces que debaten el contenido.*

### Base de conocimiento de empresa

*Sube todos tus protocolos, fichas técnicas e informes anteriores. NotebookLM actúa como un asistente que conoce toda tu documentación interna y responde dudas del equipo.*

# Ejemplos prácticos: Perplexity

- Perplexity**  
https://www.perplexity.ai · Traducir esta página  
[Perplexity AI](#)  
Perplexity is a free AI-powered answer engine that provides accurate, trusted, and real-time answers to any question.
- Academic**  
Perplexity is a free AI-powered answer engine that provides ...
- ¿Cómo funciona Perplexity?**  
La función de selector de modelos de Perplexity AI permite a los ...
- Pro**  
Perplexity Pro unlocks more ways to learn and get work done ...
- Getting Started**  
Perplexity is your AI-powered answer engine for fast ...
- How does Perplexity work?**  
When you ask Perplexity a question, it uses advanced AI to ...
- Más resultados de perplexity.ai
- Xataka**  
https://www.xataka.com › basics › que-perplexity-como...

# Ejemplos prácticos: NotebookLM

The search results on the left include:

- Google NotebookLM**  
Sign in. Use your Google Account, Email or phone. Forgot email ...
- Google Notebook LM**  
Sign in. Use your Google Account, Email or phone. Forgot email ...
- Sign in**  
Sign in. Use your Google Account, Email or phone. Forgot email ...
- Notebook LM**  
Sign in. Use your Google Account, Email or phone. Forgot email ...
- Email or phone**  
Sign in. Use your Google Account, Email or phone. Forgot email ...
- NotebookLM para empresas**  
NotebookLM es una herramienta de Workspace, por lo que ...
- Más resultados de google.com »

The knowledge panel on the right is titled "NotebookLM" and is labeled as an "Aplicación". It features a large logo for "nebo" and a screenshot of the application interface. Below the image, there is a description: "NotebookLM es una herramienta en línea de investigación. Desarrollada por Google Labs, utiliza inteligencia artificial, específicamente Google Gemini, para ayudar a los usuarios a interactuar con sus propios documentos." The source is cited as "Fuente: Wikipedia." At the bottom of the panel, it states "Fecha del lanzamiento... 12 de julio de 2023".

---

# 05. Recomendaciones para futuros emprendedores

---

Busca en tu teléfono la aplicación con la que escanees QR (cámara, escáner, Google Lens...)

Escanea el QR y accede a Mentimeter.

menti.com

**7277 2885**

---

**1****Empieza por un problema real —**

Habla con las personas. La IA no soluciona problemas que no existen — primero valida la necesidad.

**2****Aprende prompting antes que programar —**

Un buen prompt en Claude o ChatGPT puede reemplazar semanas de desarrollo. Invierte en formación en prompts específicos del sector.

**3****Usa datos públicos disponibles —**

SIAR, SIAM, Copernicus, AEMET, MAPA... Hay datos gratuitos de gran valor que pocas startups aprovechan.

**4****Construye soluciones no-code primero —**

AppSheet + Google Sheets permiten crear una app funcional en días. Valida antes de invertir en desarrollo.

**5****La IA como asistente, no como oráculo —**

Siempre revisa y adapta los outputs de la IA. Evita caer en las alucinaciones de la IA

---

## BUENAS PRÁCTICAS

- ✓ Iterar rápido: lanzar, medir y mejorar (metodología ágil)
- ✓ Documentar todos los procesos desde el inicio
- ✓ Combinar datos de campo con datos satelitales para mayor precisión
- ✓ Usar IA para generar informes y liberar tiempo
- ✓ Conectar con otros emprendedores que te aporten visión, ideas, comunidad (FADEMUR, Acelera Pyme, Cámara de Comercio, universidades, etc.)
- ✓ Testear con usuarios reales antes de escalar

## ERRORES COMUNES

- ✗ Digitalizar por digitalizar, sin resolver un problema real
  - ✗ Confiar ciegamente en los outputs de IA sin contrastar
  - ✗ No dar formación al equipo sobre las nuevas herramientas
  - ✗ Empezar con soluciones muy complejas y costosas
  - ✗ Ignorar la protección de datos de los agricultores
  - ✗ No adaptarse al nivel digital del usuario final (agricultor)
-

